

المؤتمر الدولي الثالث للتعلم الإلكتروني  
حول التعلم الإبداعي في العصر الرقمي  
القاهرة ١٢-١٤ أبريل ٢٠١٦

EELU International Conference on E-Learning  
**Innovative Learning in the Digital Age**  
Cairo 12-14 April 2016



**ICEL 2016**



انطلاقاً من التقدم المذهل في مجال إبداع استراتيجيات جديدة للتعليم والتعلم ، تستثمر الإمكانيات الهائلة لتكنولوجيا المعلومات والاتصال وتستثمر إمكانيات المتعلم للإبداع وتحقق التميز للمؤسسة التعليمية في مجتمع قائم على المعرفة. لقد أصبح الإبداع في التعليم والتعلم هو السبيل إلى العيش في هذا العصر الذي أصبح فيه إنتاج المعرفة، لا نقلها ، الوظيفة الأساسية للتعليم بمختلف مراحلها، وصارت تكنولوجيا المعلومات والاتصال بمثابة معاملاً للإنتاج والتكرير والتوزيع لمختلف أنواع المعرفة الإنسانية.

ومن هنا يأتي المؤتمر الدولي الثالث للتعليم الإلكتروني حول التعلم الإبداعي في العصر الرقمي لاستكشاف آفاق الإبداع وتجلياته في عملية التعليم والتعلم في العصر الرقمي.

## أهداف المؤتمر

1. تدارس أفضل الخبرات والنماذج العالمية والعربية والمحلية في مجال توظيف تكنولوجيا المعلومات والاتصالات في التعلم الإبداعي
2. عرض وتدارس أهم أنماط التعلم الإبداعي، واستراتيجياته، وبيئاته، وأدواته، ونطاقات تطبيقه على المستوى الفردي والجماعي
3. الوقوف على أحدث أنواع ومصادر التطبيقات التكنولوجية في مجال التعلم الإبداعي
4. تدارس نتائج الاتجاهات البحثية الجديدة في مجال التعلم الإبداعي
5. تقديم دليل عمل لصناع السياسات التعليمية والمختصين لاستدماج التعلم الإبداعي في مختلف مراحل التعليم.

## محاور المؤتمر

تدور أبحاث ومناقشات المؤتمر حول المحاور التالية:

- الاستراتيجية الإبداعية في إتاحة التعليم والجودة
- الابتكار في التقويم الإلكتروني والتقويم عن بعد
- البرامج التعليمية الإلكترونية المفتوحة كثيفة العدد MOOCs
- التطبيقات التعليمية للجيل الثالث من الويب Web 3.0
- المصادر التعليمية مفتوحة المصدر OER
- المحاكاة وتطبيقاتها التعليمية
- المجتمعات التعليمية المبدعة
- الألعاب التنافسية الرقمية Gamification
- بيئات إدارة التعلم الإلكتروني الذكية
- التعليم الدولي العابر للحدود

## موعد عقد المؤتمر

يعقد المؤتمر في الفترة من 12 - 14 أبريل 2016 وسوف يتم الإعلان عن مكان الانعقاد قريباً

## المشاركون في المؤتمر

- متحدثون دوليون من المتخصصين ذوي الإسهامات القوية في تطوير الأنظمة التعليمية وإتاحتها
- نخبة من الاختصاصيين في جميع مجالات التعلم الإلكتروني ، تكنولوجيا الحاسبات والمعلومات ، التربية والإدارة التعليمية.
- قيادات ومسؤولي المؤسسات التعليمية العامة والخاصة.
- أعضاء هيئة التدريس بالجامعات المصرية والعربية والأجنبية.
- أولياء الأمور والمعلمون والطلاب.
- ممثلو الشركات العاملة في مجال تكنولوجيا التعليم والمعلومات.

## أنشطة المؤتمر

يتضمن المؤتمر إلى جانب الجلسات العامة و الفرعية الأنشطة التالية:

- ورش العمل
- حلقات النقاش
- العروض التقديمية
- معارض تكنولوجيا التعليم

**مواصفات الأوراق البحثية المقدمة**

تخضع البحوث المقدمة للتحكيم العلمي من قبل اللجنة العلمية للمؤتمر لتحديد امكانية قبولها على أن تكون مواصفاتها الشكلية كما يلي:

- أن يكون البحث المقدم في أحد محاور المؤتمر.
- ألا يزيد البحث عن 25 صفحة مقاس A4 شاملة المراجع والملاحق وتسدد رسوم قدرها 25 جنيه مصري / 3 دولار أمريكي عن كل صفحة إضافية بحد أقصى 10 صفحات إضافية.
- تكتب البحوث بخط Simplified Arabic للأبحاث باللغة العربية – Arial للأبحاث باللغة الانجليزية بمقاس خط 14 للمتن و16 للعناوين مع ترك هامش 2.5 سم من كلا الجانبين.
- يشار الى اسم المؤلف وصفته وبريده الإلكتروني في الصفحة الأولى.
- يشار إلى أرقام المراجع داخل متن البحث ، وترد قائمة مرتبة أبجدياً في نهايته.
- يتبع في توثيق البحث قواعد الجمعية الأمريكية لعلم النفس APA .
- يرفق ملخص البحث باللغة العربية أو الانجليزية على ألا يزيد عن 400 كلمة بالإضافة الى الكلمات الأساسية المرتبطة بموضوع الورقة البحثية Paper Keywords
- يقدم البحث كنسخة إلكترونية بصيغة Microsoft Word من خلال موقع المؤتمر أو ارسالة على البريد الإلكتروني conference@eelu.edu.eg قبل 3/3/2016

**التسجيل**

يتم التسجيل لحضور المؤتمر من خلال الطرق التالية:

- تحميل استمارة التسجيل من خلال icel.eelu.edu.eg وإرسالها عن طريق الفاكس بعد استكمال البيانات على الرقم (00202) 37497928
- التسجيل الإلكتروني من خلال icel.eelu.edu.eg

**مواعيد هامة**

الأحد 2015/8/2	- الاعلان عن انعقاد المؤتمر وارسال النشرات واطلاق الموقع الإلكتروني للمؤتمر
الأحد 2015/8/30	- بدء التسجيل و قبول ملخصات الأبحاث
الخميس 2015/10/29	- آخر موعد لارسال ملخصات الأبحاث
الأحد 2015/11/15	- الاعلان عن قائمة الأبحاث المقبولة
الخميس 2016/3/3	- آخر موعد لتسليم الأوراق البحثية الكاملة - آخر موعد لسداد رسوم نشر الأوراق البحثية

**رسوم التسجيل**

غير مصريون	مصريون	نوع المشاركة	
400 \$ دولار أمريكي	500 جنيه	رسوم الحضور	أفراد
700 \$ دولار أمريكي	800 جنيه	رسوم الحضور و نشر ورقة بحثية شاملة نسخة من كتاب الأبحاث المنشورة في المؤتمر	
2000 \$ دولار أمريكي	2000 جنيه	رسوم الحضور (3-5 أفراد)	مؤسسات
2400 \$ دولار أمريكي	2500 جنيه	رسوم الحضور (3-5 أفراد) و نشر ورقة بحثية	

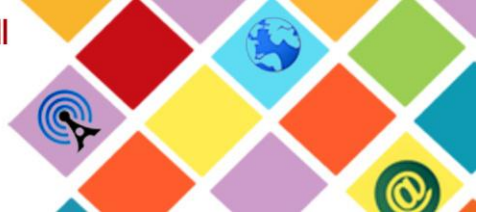

شاملة نسخة من كتاب الأبحاث المنشورة في المؤتمر

رسوم التسجيل تشمل ما يلي :

- حضور فعاليات المؤتمر.
- كتيب ملخصات الأبحاث المقدمة في المؤتمر
- وجبات الغذاء واستراحات القهوة.

## سياسة الإلغاء واسترداد الرسوم

- يجب تقديم استمارة الغاء للاشتراك واسترداد الرسوم ويمكن الحصول عليها من موقع المؤتمر وارسالها الى [conference@eelu.edu.eg](mailto:conference@eelu.edu.eg)
- يتم استرداد 75% من الرسوم حتى 2016/1/31
- يتم استرداد 50% من الرسوم من 2/1 وحتى 2016/3/3
- لا تسترد أي رسوم بعد 2016/3/3

## طرق السداد

من داخل مصر

يمكنك إيداع رسوم التسجيل الخاصة بك في أي فرع من فروع بنك مصر على الحساب التالي:

- اسم البنك : بنك مصر
- اسم الفرع : الأورمان
- اسم صاحب الحساب : الجامعة المصرية للتعلم الإلكتروني
- الحساب بالدولار : 37612000001541
- الحساب بالجنيه المصري: 37600100009442
- برجاء ارسال صورة بالفاكس 37497928 (00202) أو البريد الإلكتروني [conference@eelu.edu.eg](mailto:conference@eelu.edu.eg) لقسيمة الإيداع موضحا عليها الاسم بوضوح

من خارج مصر

يمكن تحويل رسوم التسجيل من أي بنك في العالم على الحساب التالي:

- اسم البنك : بنك مصر - فرع الأورمان
- عنوان البنك : 48 شارع الجيزة، برج الأورمان، الجيزة - مصر
- رمز سويفت : BMISEG CX376
- اسم الفرع : الأورمان
- الحساب بالدولار : 37612000001541
- الحساب بالجنيه المصري : 37600100009442
- اسم صاحب الحساب : الجامعة المصرية للتعلم الإلكتروني
- عنوان صاحب الحساب : 33 شارع المساحة- الدقي الجيزة ، مصر - الخط الساخن 16541 0020233318498 - 0020233318401 - 0020233318425 - 0020233318423
- برجاء ارسال صورة بالفاكس 37497928 (00202) أو البريد الإلكتروني [conference@eelu.edu.eg](mailto:conference@eelu.edu.eg) لصورة التحويل موضحا عليها الاسم بوضوح



أو يمكنكم الدفع مباشرة من خلال زيارة مقر الجامعة المصرية للتعليم الإلكتروني  
33 ش المساحة- الدقي – الجيزة.

# Innovative Learning in the Digital Age

Egyptian E-learning University 3rd International Conference on E-learning

## EELU ICEL 2016

Powered by the advancements in education innovation and ICT enabling capabilities, each and every educational institution is pursuing excellence in our nowadays knowledge economy. Innovative learning has become a lifestyle that seeks producing knowledge rather than just transferring it. We can easily notice that ICT acts as the main logistical context to produce, transfer, distribute, filter and exchange knowledge.

Egyptian E-learning University (EELU) is organizing its 3<sup>rd</sup> conference in e-learning (EELU ICEL 2016) on : Innovative learning in the Digital Age in Cairo 12-14 April 2016.

### Conference Aims

1. Study the best international experiences and models in the field of ICT based innovative teaching and learning.
2. Presenting and Discussing innovative learning strategies, styles, environments, tools and contexts.
3. Uncover the latest ICT application for innovative teaching and learning
4. study and discuss recent trends in the field of innovative teaching and learning
5. Producing a decision support workbook for policy makers and educators to engage and adopt innovative teaching and learning strategies

### Conference Topics

The conference main topics and domains include the following:

- Simulation based education
- Innovative learning communities
- Gamification
- Intelligent learning management systems
- Cross-border / Transnational Education
- Innovative strategies of education accessibility and provision
- Creative electronic and distance assessment and evaluation
- MOOCs as a valid educational strategy
- Educational application of Web 3.0
- Open Educational Resources

### Conference Activities

Besides the regular academic sessions, the conference will include:





- Workshops.
- Round table sessions.
- Exhibition of related industries by multinational companies

## Conference Language and Paper Specifications

Papers are to be submitted either in English or Arabic language according to the following Specifications:

- The paper should discuss a topic within the main domains of the conference
- The paper should be submitted in Microsoft Word format
- The paper should not exceed 25 pages including references and appendices in Arial Font with size 14 for the script and 16 for headings, a margin of 2.5 cm is to be left from both sides of the page.
- a fee of 25 EGP / 3 USD shall be paid for each page more than 25 pages with a maximum of 10 extra pages.
- The author(s) name should be mentioned in the first page along with e-mail address
- The paper referencing system should comply with the American Psychology Association Referencing standards (APA).
- The full paper should be submitted along with a final 400 words abstract and keywords before 3<sup>rd</sup> of MARCH 2016

## Registration

Registration for the EELU conference 2016 can be done through the following way:

- Download the Registration form [icel.eelu.edu.eg](http://icel.eelu.edu.eg) and Fax it to +20237497928
- Register electronically at [icel.eelu.edu.eg](http://icel.eelu.edu.eg)

## Registration Fees

Category of participation		Egyptians	Non-Egyptians
<b>Individuals</b>	Participation Fees	500 EGP	400 \$ USD
	Participation + Publication Fees Including the conference full proceedings	800 EGP	700 \$ USD
<b>Institutions</b>	Participation Fees (3-5 participants)	2000 EGP	2000 \$ USD
	Participation + Publication Fees Including the conference full proceedings	2500 EGP	2400 \$ USD

## ATTENDEES REGISTRATION FEE INCLUDES





- Attending the Conference Sessions
- Lunch and Coffee Breaks
- Badge

## Cancelation and refund policy

- A cancelation application is to be filled and sent to [conference@eelu.edu.eg](mailto:conference@eelu.edu.eg) – you can download the cancelation application from the conference website
- 75% of the fees is to refunded before 31/1/2016
- 50% of the fees is to refunded between 1/2 -3/3/2016
- No refunds after 3/3/2016

## Payment Methods and Details

### Inside Egypt

You can deposit your registration fees at any branch of Bank Misr

The Account information is as follows:

- **Bank Name:** Bank Misr
- **Branch Name:** EL ORMAN
- **Acc. Holder Name:** Egyptian E-Learning University
- **Egyptian Pound Acc:** 37600100009442
- **Dollar Acc:** 37612000001541

**Please fax your deposit receipt to +20237497928 or send a scanned copy to [conference@eelu.edu.eg](mailto:conference@eelu.edu.eg) stating your name clearly**

### Outside Egypt

You can Transfer your registration fees from any bank in the world

The Account information is as follows:

- **Bank Name:** Bank Misr (ELORMAN BRANCH)
- **Bank Address:** 48 GIZA St, ORMAN TOWER, GIZA – EGYPT
- **Swift Code:** BMISEG376
- **Branch Name:** EL ORMAN
- **Egyptian Pound Acc:** 37600100009442
- **Dollar Acc:** 37612000001541
- **Acc. Holder Name:** Egyptian E-Learning University
- **Acc. Holder Address:** 33 EL MESSAHA St, DOKKI- GIZA-EGYPT - B.O 12611  
+2023318423/25/01

**Please fax your transfer or deposit receipt to +20237497928 or send a scanned copy to [conference@eelu.edu.eg](mailto:conference@eelu.edu.eg) stating your name clearly**

